

Instrucțiuni configurare constante în WME pentru E-Facturare (Semnatura electronică)

- A. Pentru instalare Driver/Soft token pentru semnatura electronica se pot regasi urmatoarele cazuri:

Cazul I: Pentru lucrul remote pe un server cu WMC/WME:

- pe **serverul** destinat *lucrului remote* se instaleaza **doar driverele si soft-ul** pentru token-ul cu semnatura electronica **fara a se folosi cheia fizic pe acel server**.
- **pe calculatorul client** se repeta pasii cu instalarea driverelor/softului pentru semnatura electronica si **se introduce cheia/tokenul**
- fiecare utilizator care va folosi semnatura electronica are nevoie de un token pe calculatorul client de pe care se conecteaza la server.

Cazul II: Pentru lucrul în retea tip client/server cu WMC/WME:

- pe **serverul** WMC/WME se instaleaza **doar driverele si soft-ul** pentru token-ul cu semnatura electronica **fara a se folosi cheia fizic pe acel server (exceptie doar cand se lucreaza efectiv si de pe acel server, fizic)**.
- **pe calculatorul client** se repeta pasii cu instalarea driverelor/softului pentru semnatura electronica si **se introduce cheia/tokenul**
- fiecare utilizator care va folosi semnatura electronica are nevoie de un token pe calculatorul client.

Cazul III: Pentru lucrul monopost cu WMC/WME:

- se instaleaza **driverele si soft-ul si se introduce cheia/tokenul** cu semnatura electronica.

B. Pentru configurarea în WMC/WME a semnaturii electronica avem nevoie de un serial number al tokenului pe care, după instalarea driverului si softului (in cazul nostru DigiCert) cert.exe si DigiSign_eToken_PKI_Client_x64.msi / DigiSign_eToken_PKI_Client_x86.msi (sau a altui soft/driver pentru semnatura electronica), il aflam după ce se introduce cheia în calculator si ruland în **run** comanda **mmc** conform pasilor de mai jos:

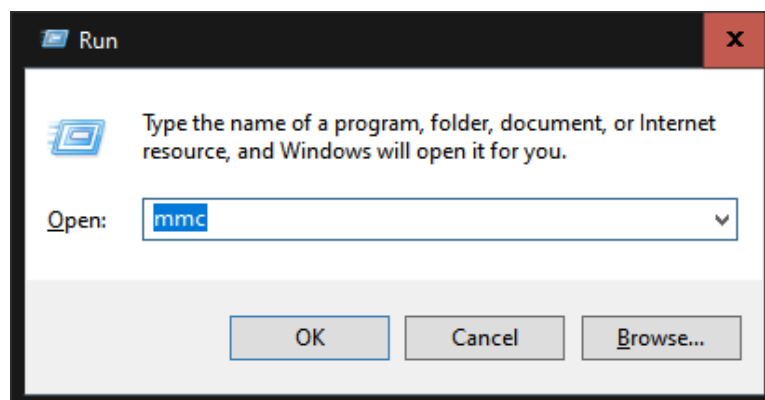

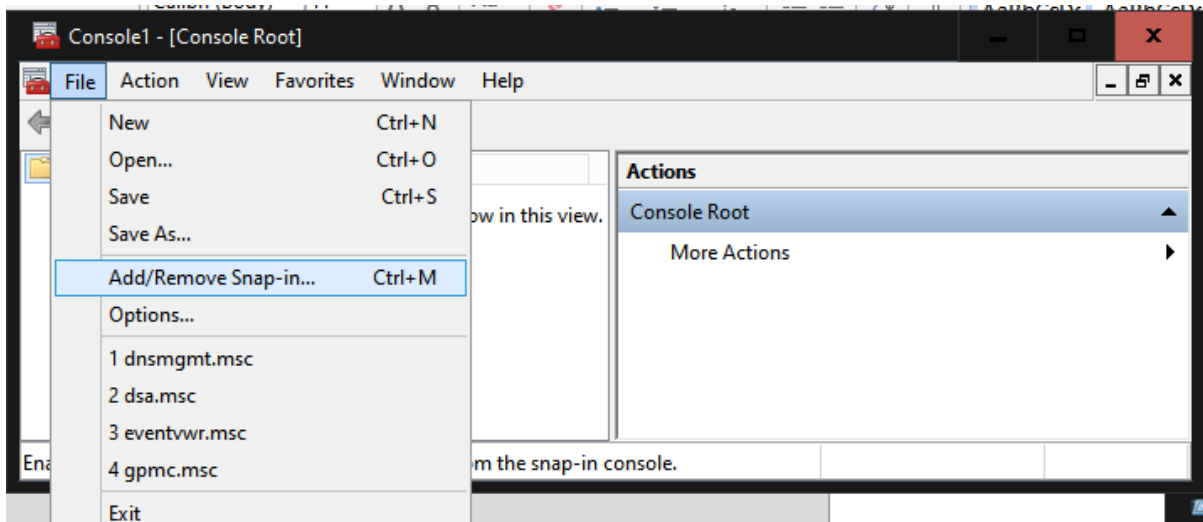
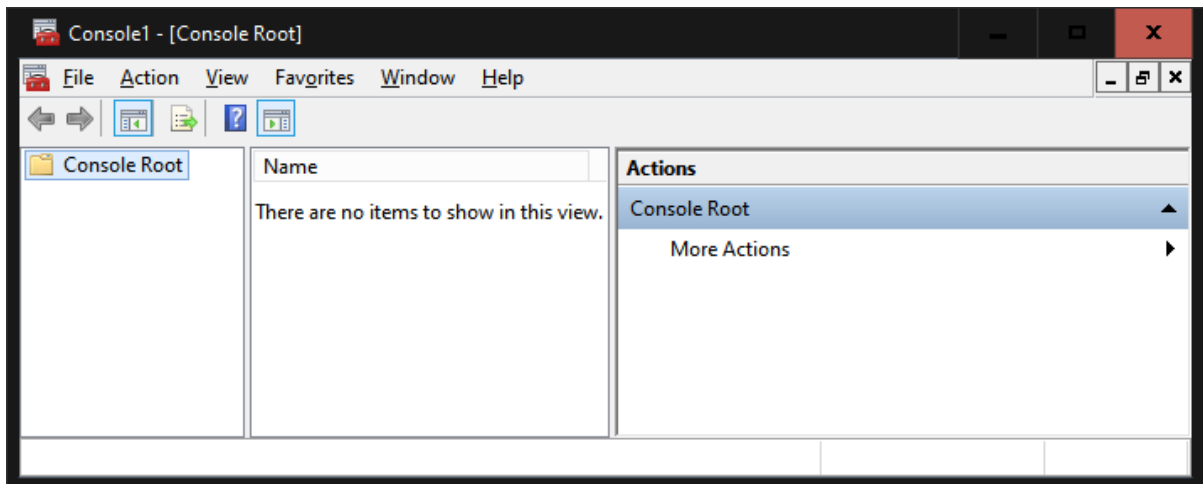

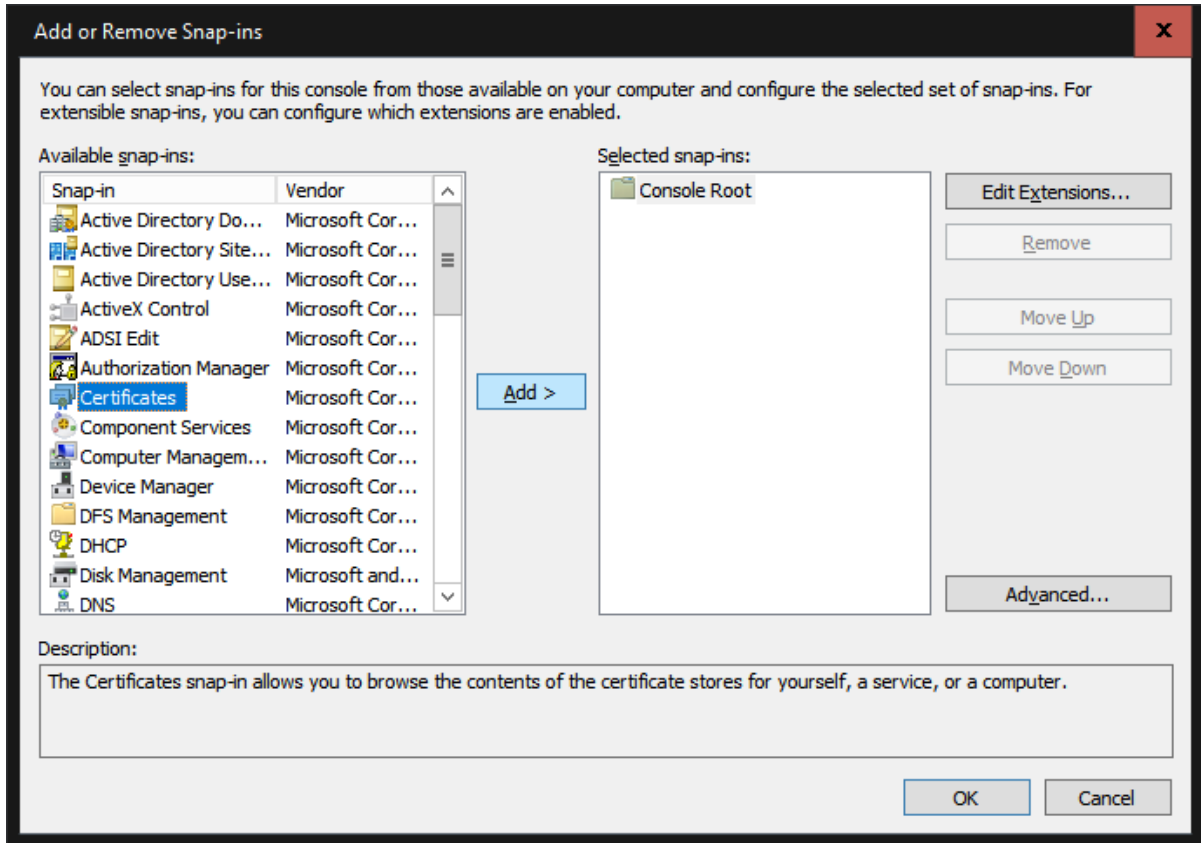

Add "Certificates" cu urmatorul pas:

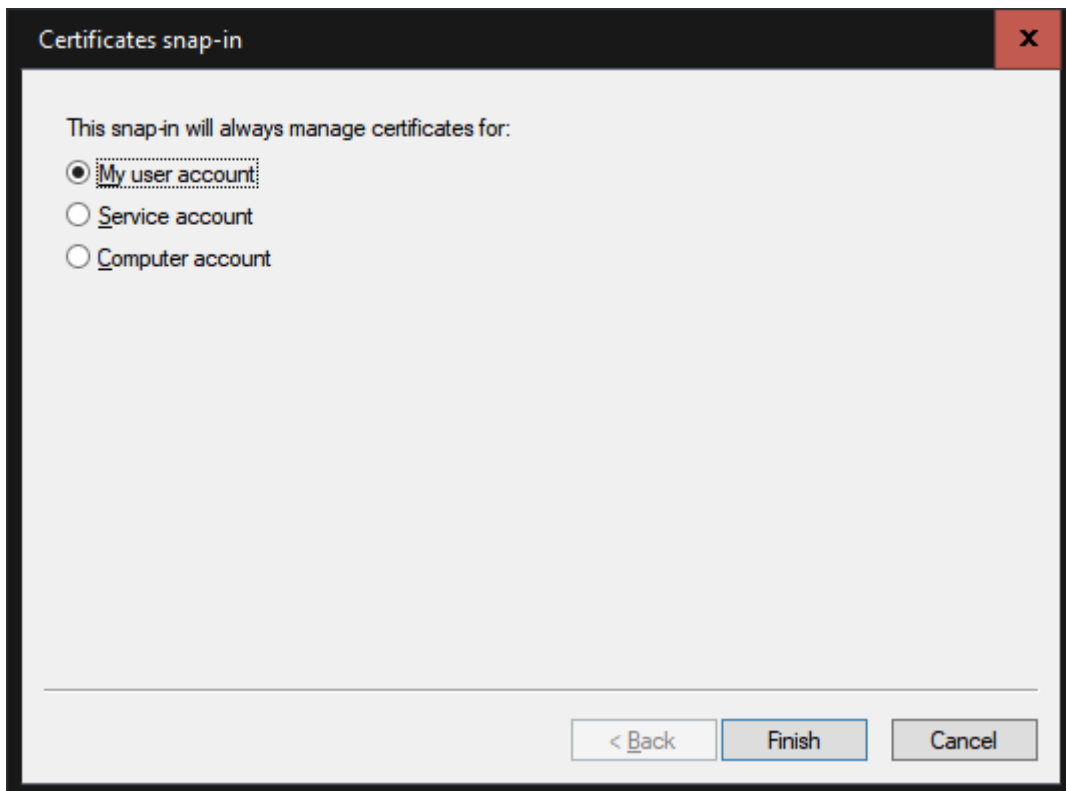

Se alege "My user account", finish.

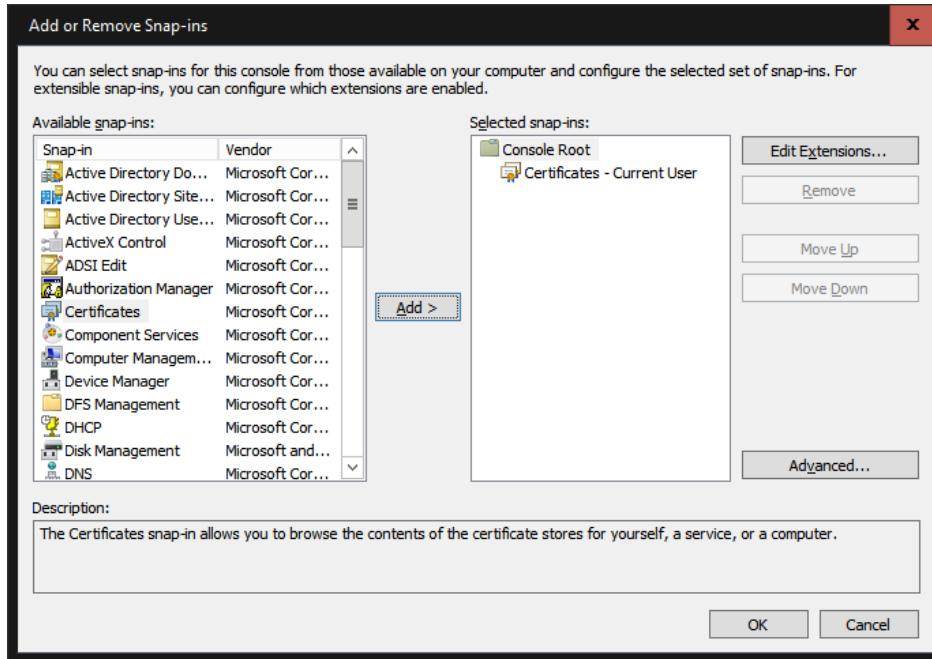

Se da click OK.

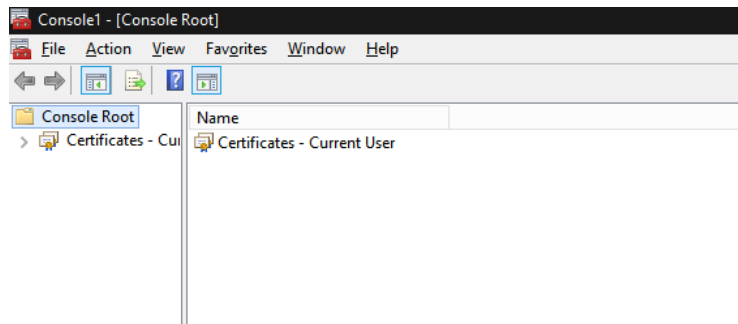

Se da click pe "Certificates – Current User", directorul Personal\Certificates

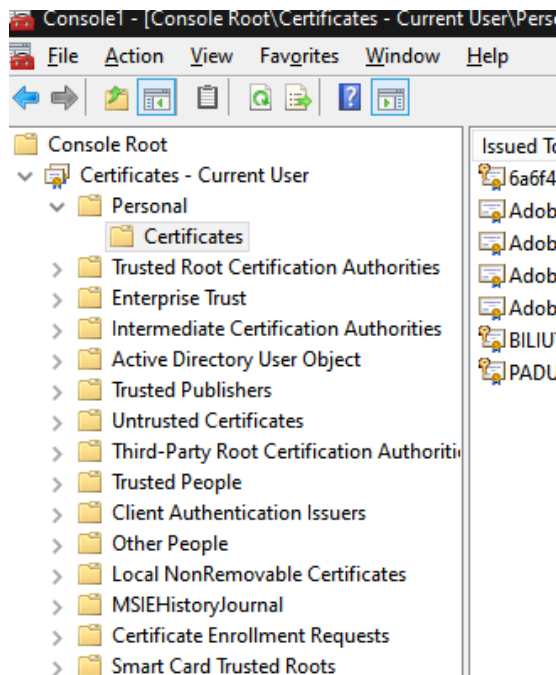

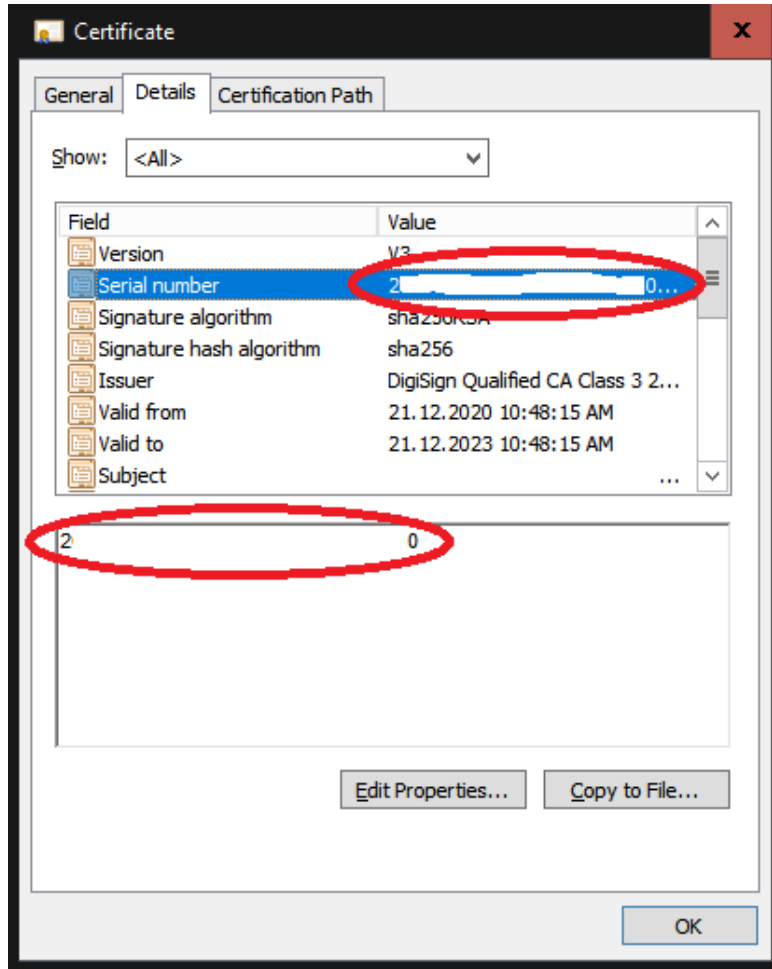

Se alege certificatul instalat si se da dublu click, se alege din taburi **Details** si se copie acel **Serial Number** pentru a fi pus in constanta din WME: **Serial Number al tokenului pentru conectare SPV**.

