

# DASHBOARD

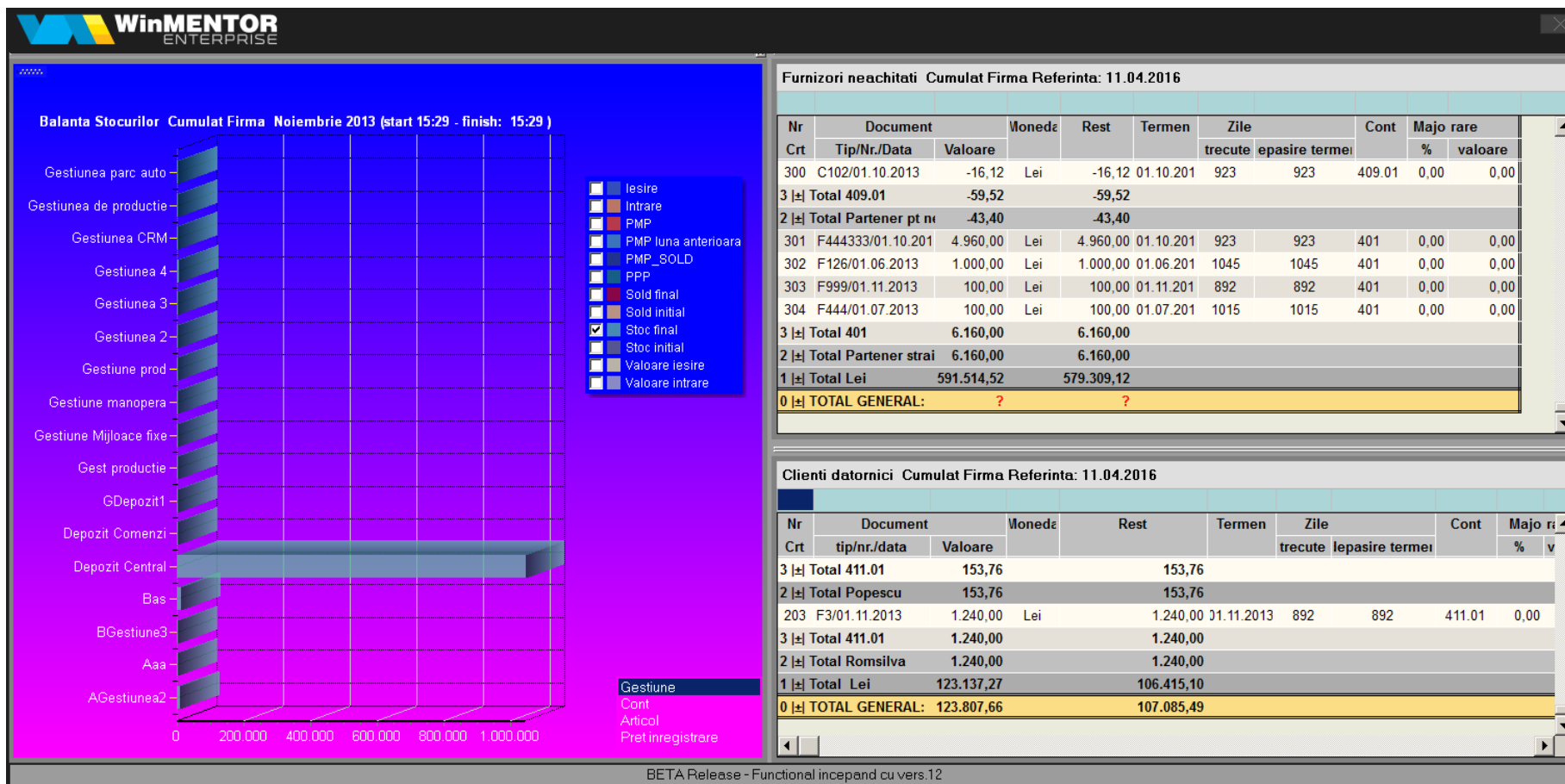

Afișează liste executate în prealabil prin job de listare. Pentru a obține un rezultat similar, vă rugăm să vă ghidați după explicațiile care urmează.

În LISTE > Alte module > Adminjobs găsiți opțiunea de creare a unui Dashboard nou, similar cu listele proprii.

Menu Dashboard

Nume lista Demo dashboard

Modul afisare

- Mentor
- Service
- Comercial
- Productie
- Expert
- CRM
- Altemodule

Nomenclatoare

Iesire

+

Modific

-

Ulterior în LISTE, la modulul Mentor și opțiunea Nomenclatoare, așa cum e descris mai sus, apare opțiunea nouă de Dashboard.



La prima afișare va apărea forma goală de Dashboard, ca mai jos. Va apărea maximizată, așa încât pentru Dock liste pe ea, trebuie micșorată ca în imaginea de mai jos.

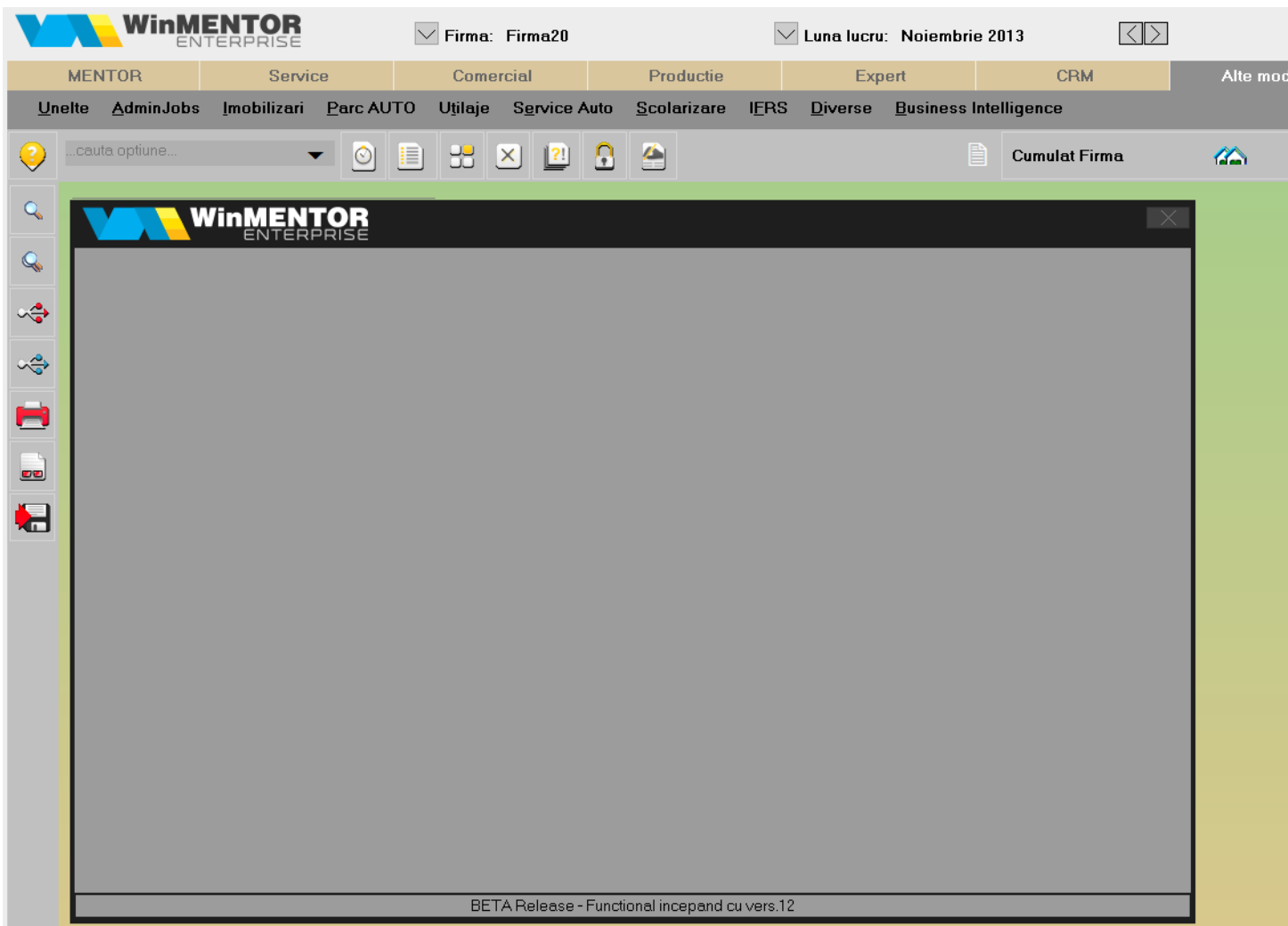

Urmează să deschideți listele ce vor fi docate pe Dashboard. Pentru aceasta, deschideți tot din AdminJobs depozitele executate prin joburi de listare. Poziționați-vă în arborele afișat pe depozitul interesant și mai apoi apăsați butonul verde.

Lista depozitată va fi afișată pe ecran. Procedați așa cu toate depozitele pregătite pentru docare.

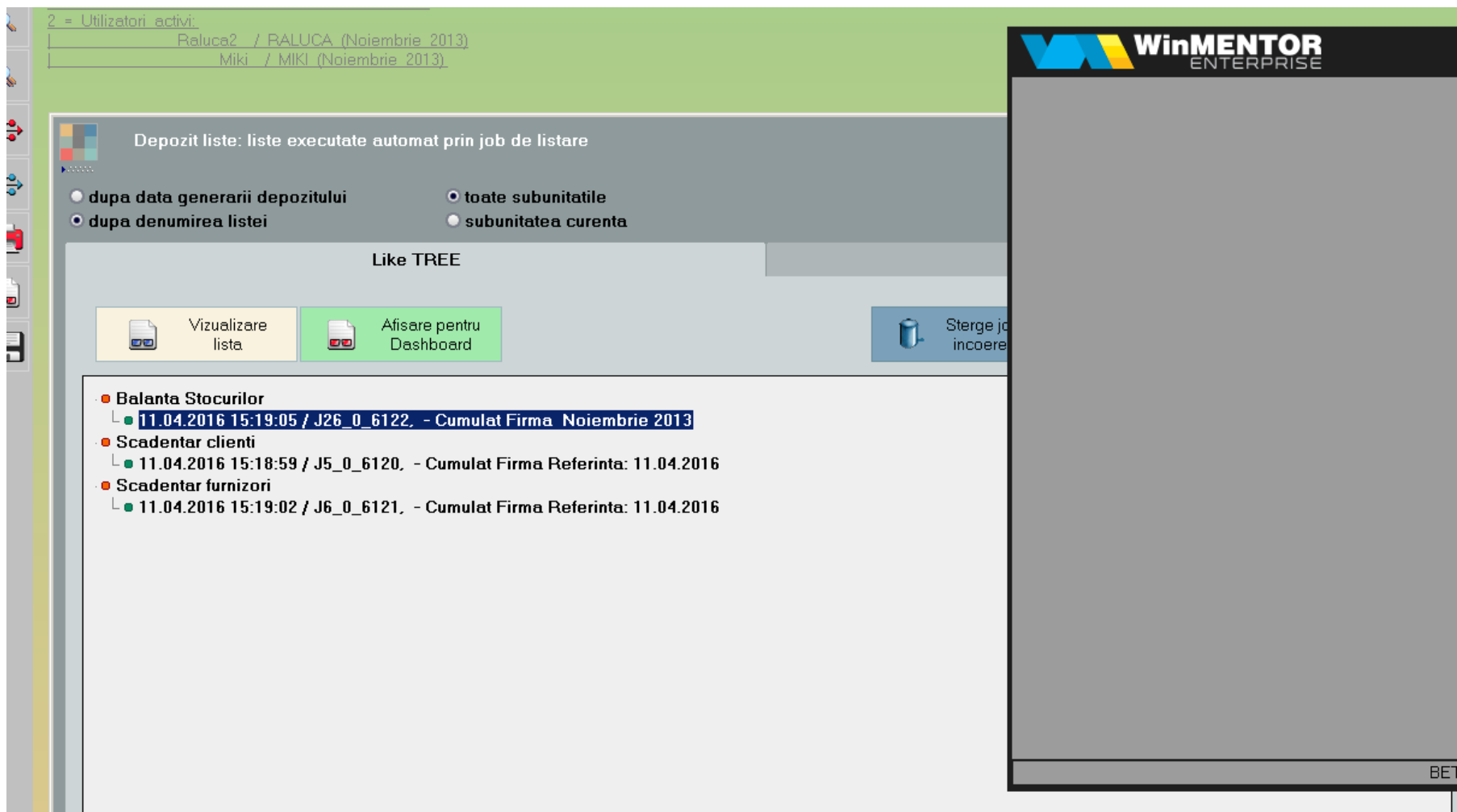

The screenshot displays the WinMENTOR Enterprise interface. At the top, there is a navigation bar with the WinMENTOR logo and the text 'WinMENTOR ENTERPRISE'. Below this, a green header area contains the text '2 = Utilizatori activi:' followed by two entries: 'Raluca2 / RALUCA (Noiembrie 2013)' and 'Miki / MIKI (Noiembrie 2013)'. The main content area is titled 'Depozit liste: liste executate automat prin job de listare'. It features two radio button options: 'dupa data generarii depozitului' (selected) and 'dupa denumirea listei'. To the right, there are two more radio button options: 'toate subunitatile' (selected) and 'subunitatea curenta'. Below these options, the text 'Like TREE' is displayed. A toolbar contains three buttons: 'Vizualizare lista' (yellow), 'Afisare pentru Dashboard' (green), and 'Sterge job incoere' (blue). The main list area shows a tree structure with the following items:

- **Balanta Stocurilor**
  - **11.04.2016 15:19:05 / J26\_0\_6122, - Cumulat Firma Noiembrie 2013**
- **Scadentar clienti**
  - 11.04.2016 15:18:59 / J5\_0\_6120, - Cumulat Firma Referinta: 11.04.2016
- **Scadentar furnizori**
  - 11.04.2016 15:19:02 / J6\_0\_6121, - Cumulat Firma Referinta: 11.04.2016

The interface also includes a sidebar on the left with various icons and a footer area with the text 'BETA'.

Listele apar ca în imaginea de mai jos, cu titlu DockForm.

The screenshot displays the WinMENTOR ERP interface. At the top, there's a header with the company logo, 'Firma: Firma20', and 'Luna lucru: Noiembrie 2013'. Below this is a navigation bar with various modules: MENTOR, Service, Comercial, Productie, Expert, CRM, and Alte module. A secondary bar contains functional areas like Unelte, AdminJobs, Imobilizari, etc. The main area shows a search bar and a list of active users. A 'DockForm' window is open, displaying a table titled 'Furnizori neachitati' for the date 11.04.2016. The table has columns for document number, value, currency, balance, terms, and days. A sidebar on the left offers options to view the list or dashboard, and a 'Like TREE' section with a list of items.

Nr Crt	Document Tip/Nr./Data	Valoare	Moneda	Rest	Termen	Zile		Cont	Majore	
						trecute	epasire termeni		%	valoare
<b>1 EURO</b>										
1	FE333/01.11.2013	100,00	EURO	100,00	01.11.201	892	892	401	0,00	0,00
2	F336/01.11.2013	28,74	EURO	28,74	01.11.201	892	892	401	0,00	0,00
3	FE7896/01.11.2013	9.748,14	EURO	9.748,14	01.11.201	892	892	401	0,00	0,00
4	FE123/01.11.2013	5.568,75	EURO	5.568,75	01.11.201	892	892	401	0,00	0,00
3	<b>Total 401</b>	<b>15.445,63</b>		<b>15.445,63</b>						
5	1/01.11.2013	-100,00	EURO	-100,00	01.11.201	892	892	409.01	0,00	0,00
3	<b>Total 409.01</b>	<b>-100,00</b>		<b>-100,00</b>						
2	<b>Total 1000&amp;1 Artico</b>	<b>15.345,63</b>		<b>15.345,63</b>						
6	FE555/01.11.2013	5.568,75	EURO	5.568,75	01.11.201	892	892	401	0,00	0,00
3	<b>Total 401</b>	<b>5.568,75</b>		<b>5.568,75</b>						
2	<b>Total Alexia</b>	<b>5.568,75</b>		<b>5.568,75</b>						
7	F456987/01.11.201	100,00	EURO	100,00	01.11.201	892	892	401	0,00	0,00
3	<b>Total 401</b>	<b>100,00</b>		<b>100,00</b>						
2	<b>Total Client 1 initial</b>	<b>100,00</b>		<b>100,00</b>						

Acum închideți forma depozitelor de liste și docați listele, una după alta, pe forma de Dashboard. Executați această operațiune trăgând forma de titlu cu mouse-ul și lăsând-o să „cadă” pe dash. Puteți aranja formele docate pe dashboard după cum doriți. La închiderea dashboard-ului, configurarea se salvează automat. La următoarea apelare din meniu a dashboard-ului, acesta se afișează maximized, cu listele afișate (fie ele sub forma de raport, fie sub forma de grafic).