

## Actualizări în SALARII și DECLARAȚII datorate modificării DECLARAȚIEI D112 prin ORDINUL 934/2017

### 1. NOMENCLATOR PERSONAL

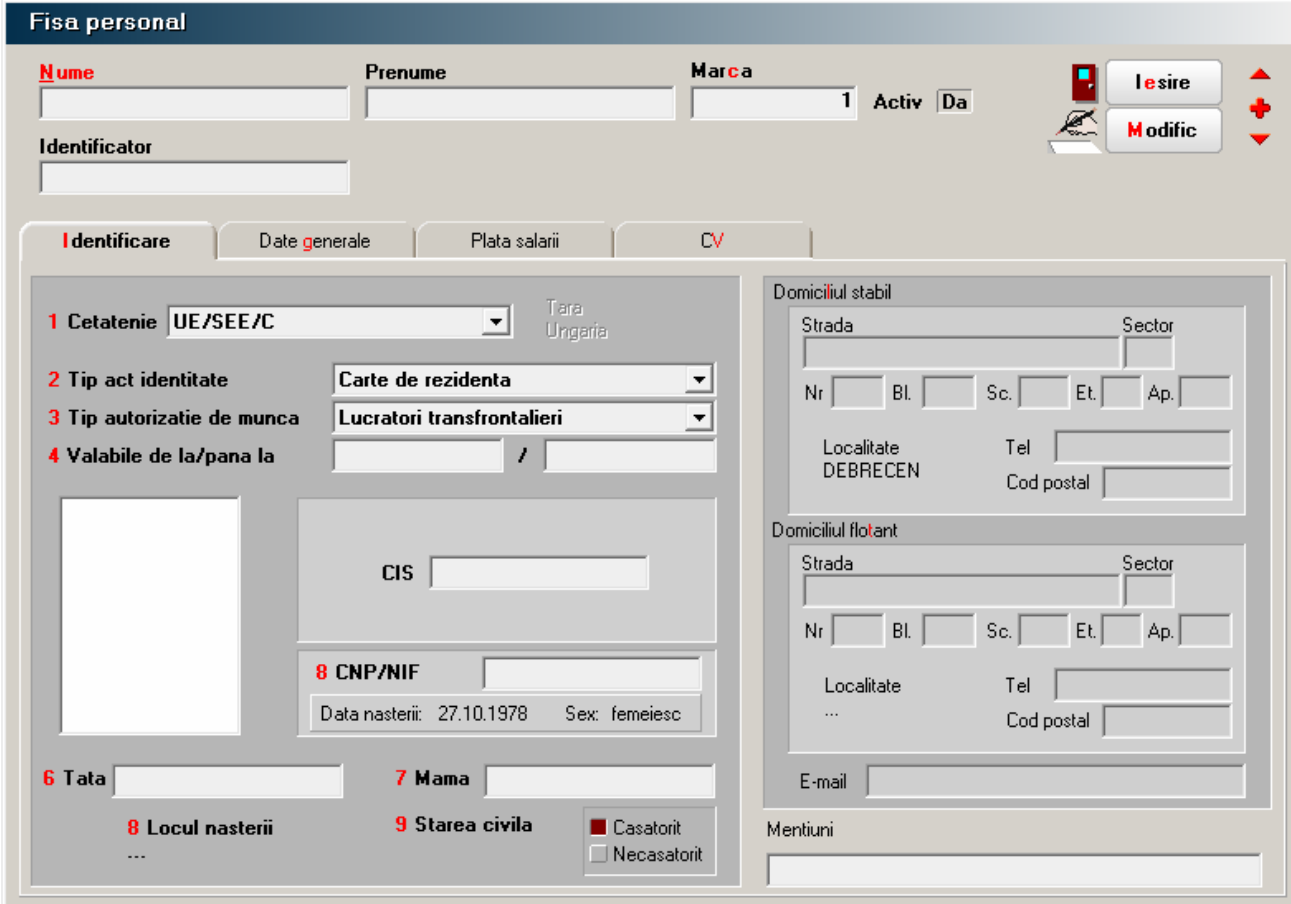

Fig.1

Conform specificațiilor din ordin:

*„...se completează codul unic de identificare din sistemul de asigurări de sănătate, atribuit de către casele de asigurări de sănătate conform legii persoanelor străine din statele membre ale Uniunii Europene, Spațiului Economic European și din Confederația Elvețiană, care îndeplinesc condițiile de lucrător frontalier și desfășoară o activitate salariată sau independentă în România și care rezidă în alt stat membru în care se întorc, de regulă, zilnic ori cel puțin o dată pe săptămână, precum și coasiguraților (părinții/soțul/soția) aflați în întreținerea acestora...”*

Este obligatorie în această situație și completarea NIF-ului angajatului.

## 2. CONDIȚII DE SALARIZARE:

### ➤ DETALIERE VENITURI ASIMILATE

Implicit, valoarea tipului veniturilor asimilate este „Nedefinit”.

**Condiții de salarizare**

<b>1 - Contract</b>	<input type="text" value="22"/>	Persoana	
<b>2 - Data întocmirii</b>	<input type="text" value="01.10.2017"/>	Venituri Asimilate	
<b>3 - Data intrării în vigoare:</b>	<input type="text" value="01.10.2017"/>	<b>Marca 1</b>	
<b>4 - Data înregistrare ITM:</b>	<input type="text"/>		

Inregistrarea se exportă în "Registrul General de Evidența al Salariaților"  Nu  Da Data consemnării

Activitate
Salarizare
Contributii
Date suplimentare Regstru

**Tip contract**

contract baza, cumul baza  
 cumul functii  
 cumul pensie  
 special contract  
 special cumul  
 venituri asimilate (nu este salariat)

Condiții (grupa) de munca

Indicativ conditii speciale

Formație / echipa  
A

Functia / cod Cor  
---nedefinit---

Meseria/Calificarea  
---nedefinit---

Norma întreaga  ore/zi

Durata normala contract  ore/zi

Tip venituri asimilate

**Tip venituri asimilate**

- Nedefinit
- Persoane care ocupa functii de demnitate publica, stabilite potrivit legii
- Consilierii locali, consilierii judeteni si ai municipiului Bucuresti.
- Persoane alese in cadrul persoanelor juridice, fara scop patrimonial, respectiv, persoanele alese in consiliul de administratie/comitetul director/consiliul superior, comitetul executiv/biroul permanent, comisia de disciplina si altele asemenea.
- Directori cu contract de mandat, membri ai directoratului de la societatile administrate in sistem dualist si ai consiliului de supraveghere, potrivit legii, manageri, in baza contractului de management prevazut de lege.
- Administratori ai societatilor si manageri cu contract de management, care primesc sume din profitul unitatii, potrivit legii sau actului constitutiv, dupa caz.
- Salariatii care primesc sume pentru participarea la profit, potrivit legii, cu exceptia sumelor care se acorda ulterior incetarii CIM.
- Persoane care incaseaza indemnizatii lunare platite conform legii de angajatori pe perioada de neconcurenta, stabilite conform contractului individual de munca.
- Persoane care realizeaza venituri din salarii sau asimilate salariilor si nu se mai regasesc in raporturi juridice cu persoanele fizice si juridice care au calitatea de angajatori sau sunt asimilate acestora, dar incaseaza venituri ca urmare a faptului ca au avut incheiate raporturi juridice si respectivele venituri se acorda, potrivit legii, ulterior sau la data incetarii raporturilor juridice.
- Persoane care realizeaza venituri aferente perioadei in care raporturile de munca sau de serviciu sunt suspendate potrivit legii, altele decat cele aferente perioadei de incapacitate temporara de munca cauzata de boli obisnuite ori de accidente in afara muncii si perioadei de incapacitate temporara de munca in cazul accidentului de munca sau al bolii profesionale, in care plata indemnizatiei se suporta de unitate, conform legii.
- Reprezentanti in organisme tripartite, potrivit legii.

Fig. 2

## ➤ MODIFICARE INTERFAȚĂ

**Conditii de salarizare**

1 - Contract: igfkighfk645464      Persoana Venituri Asimilate

2 - Data intocmirii: 01.01.2000

3 - Data intrarii in vigoare: 01.01.2000      Marca 3

4 - Data inregistrare ITM:

Inregistrarea se exporta in "Registrul General de Evidenta al Salariatilor":  Nu      Data consemnării: 27.10.2017

Activitate: Salarizare      Contributii      Date suplimentare Registru

**Tip contract**

contract baza, cumul baza  
 cumul functie  
 cumul pensie  
 special contract  
 special cumul  
 venituri asimilate (nu este salariat)

Conditii (grupa) de munca: normale  
 Indicativ conditii speciale:

Norma intreaga: 8 ore/zi  
 Durata normala contract: 8

Formatie / echipa Venituri asimilate  
 Functie / cod Cor ---nedefinit---

Meseria/Calificarea

**Tip venituri asimilate**

Durata contract:  
 nedeterminata  
 determinata, pana la data

**Categorie contract**: nedefinit

**Pierderea calitatii de asigurat sanatate\*** ?  
 De la... 01.02.2000      pana la 01.05.2000  
 \* in cazul concediilor fara plata (de cel putin o luna de zile), concediu pt. cresterea copilului, concediu pentru cresterea copilului cu handicap, concediului de acomodare, etc.

**Incetare contract**  
 Durata concediu odihna: 0 zile  
 Data \*      Dispozitie

\*) de la 01/01/2006 reprezinta ultima zi lucrata in firma

Fig. 3

A fost modificat și restul ferestrei detaliindu-se cazurile de pierdere a calității de asigurat și reconsiderându-se componența de selecție a categoriei de contract.

➤ **MOTIVARE VENITURI NEIMPOZABILE**

**Condiții de salarizare**

1 - Contract       Persoana Cumul Salar

2 - Data întocmirii       Marca 1

3 - Data intrării în vigoare:      

4 - Data înregistrare ITM:

Inregistrarea se exportă în "Registrul General de Evidență al Salariaților"       Data consemnării

Activitate      Salarizare      **Contribuții**      Date suplimentare Regstru

**Contribuții calculate :**      Completează automat

Denumire	Tip	%
▶ CASS angajator	Angajator	5,2
Somaj angajat	Angajat	0,5
CASS angajat	Angajat	5,5
Somaj angajator	Angajator	0,5
CAS angajat	Angajat	10,5
Fond accidente	Angajator	0,178
CAS condiții normale	Angajator	15,8
Contrib.concedii de boala	Angajator	0,85
Fond de garantare salarii	Angajator	0,25

**Venituri neimpozabile**

**Motivul scutirii**

**Deduceri suspendate pentru luna curenta**

**Personal necontractual**   
(conf.L.76/2002, art.19, lit.b-f)

**Angajat din somaj** (conf. OUG13/23.02.2010)

**Beneficiar facilitati intreprinzator debutant**   
(conf. OUG6/02.02.2011)

Casa asigurari sanatate  
ALBA

**Contribuții - se aplica baza minima**       **Impozit special**  %

Fig. 4

Este obligatoriu ca veniturile neimpozabile să fie motivate. În cazul veniturilor salariale, motivarea poate căpăta una din următoarele valori:

- nedefinit 0; null
- handicap grav sau accentuat 1
- creare programe informatice 2
- cercetare - dezvoltare 3
- Activități conform L170/2016 art.1 4
- alte venituri scutite 5

Pentru păstrarea accesibilității condițiilor de salarizare anterioare s-a păstrat valoarea „nedefinit” pentru motivare. Necompletarea motivului de scutire, începând cu luna octombrie, va fi penalizată cu eroare de către DukIntegrator.

## 3. INDEMNIZAȚII DE ASIGURĂRI

### ➤ DETALII CERTIFICAT DECES

Indemnizații asigurari sociale

Tip Intrerupere  
Div: Diverse

lun.	mar.	mie.	joi	vin.	săm.	dum.
	1	2	3	4	5	6
7	8	9	10	11	12	13
14	15	16	17	18	19	20
21	22	23	24	25	26	27
28	29	30	31			

1	Nume si Prenume	Marca	Zile prestatii
▶	AAAAAAAAA BBBB		1

Salvez  
Renunt

Listeaza

Total zile pontate "Div" 0  
Total zile rezolvate 0 Rest nerezolvat 0

		ZILE					VALOARE					
2	Tip asigurare	Media	continuare	De la	Pana la	penaliz	angajator	asig.soc	Angajator	Asig.Soc.	Quantum ind.	Certificat
▶	Ajutor de deces pt.membru ...	0	-							1.207	1207	

**Detalii certificat deces**

Certificat deces:

Serie / Numar  /

CNP decedat

Nume

Prenume

Data deces

OK  Renunt

Fig. 5

În cazul acordării ajutoarelor de deces de către firmă angajaților, pentru decesul unui membru al familiei, va fi necesară detalierea datelor legate de deces.

## ➤ AVIZ DSP

Indemnizații asigurări sociale

Tip Intrerupere  
Boala obișnuită

lun.	mar.	mie.	joi	vin.	sâm.	dum.
						1
2	3	4	5	6	7	8
9	10	11	12	13	14	15
16	17	18	19	20	21	22
23	24	25	26	27	28	29
30	31					

Total zile pontate "Bo"  
Total zile rezolvate 5

2 Tip asigurare  
1 Boala obișnuită

1	Nume si Prenume	Marca	Zile prestatii
	Cumul Salar	1	5

Salvez  
Renunt  
Listeaza

VALDARE

soc	Angajator	Asig.Soc.	Cuatum ind.	Certificat
2	293	195	488	...

**Detalii certificat medical**

Certificat curent:  
Serie / Numar SV / 55545

Urgenta medico chirurgicala  
Boli infectocontagioase gr.A  
Cod indemnizatie 1  
Data acordarii 18.10.2017  
Numar zile calendaristice 7  
Cod diagnostic 0  
Valabil de la ziua 18  
pana la ziua 24  
Tip diagnostic nedefinit  
Locul de prescriere 1 - Medic familie  
CNP copil  
Nr.aviz medic expert  
Data aviz DSP

Baza de calcul 3.600  
Zile baza de calcul 43  
Media zilnica 130,23

OK Renunt

Fig. 6

Data avizului direcției de sănătate publică se completează „numai pentru declararea concediilor medicale acordate persoanelor asigurate aflate în incapacitate temporară de muncă ce au urmat un tratament în străinătate pentru afecțiuni care nu pot fi tratate în țară sau care și-au pierdut capacitatea de muncă în timp ce se aflau în altă țară în interes de serviciu sau în interes personal, conform prevederilor legale în vigoare.”

## 4. VENITURI PROFESIONALE

**Contract venituri de natura profesionala**

**Titular**  
---- nedefinit ----

**CNP:**

**Nume**  Casa asigurari sanatate:

**Prenume**  ...

**Contract**

Numar

Data intrarii in vigoare

Tip venit

Data incetarii

Venit brut implicit

Cota cheltuieli deductibile  %

Procent impozit pe venit  %

**Motivul scutirii**

**Mod calcul baza impozitare** Venit brut (fara chelt. deductibile) - Contributii

**Contributii calculate:**

Asigurari sociale  **Da**

Sanatate  **Da** Baza de calcul minima CASS

drepturi de proprietate intelectuala  
asociere potrivit titlului III din CF  
asociere potrivit titlului II din CF  
venituri din arenda bunurilor agricole

Fig. 7

Motivul scutirii - valori posibile:

- nedefinit 0; null
- handicap grav sau accentuat 1
- alte venituri scutite 5

## 5. D112

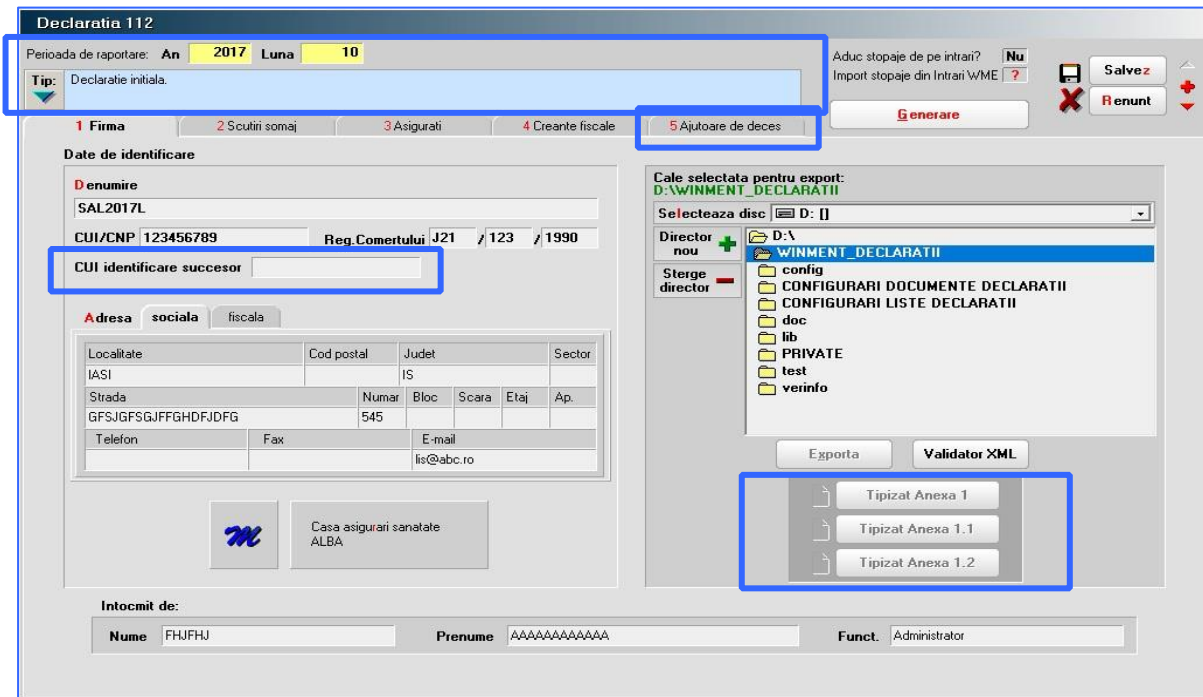

Fig. 8

În figura 8 sunt marcate elementele de interfață, plus structura anexelor, modificate în urma introducerii ordinului 934/2017.

În figura 9 este prezentată lista opțiunilor de generare a declarației, iar în figura 10 structura noului tab (noi ferestre) privind acordarea ajutoarelor de deces.

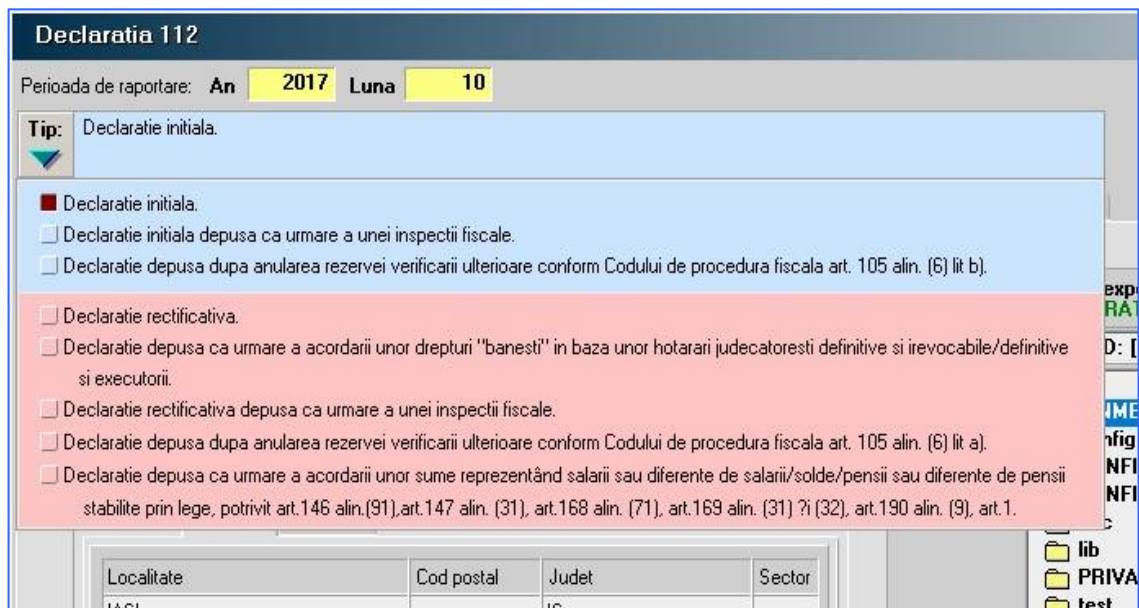

Fig. 9



**Declarația 112**

Perioada de raportare: An **2017** Luna **10**

Tip: Declarație inițială

Aduc stopaje de pe intrări? **Nu**  
 Import stopaje din Intrai WME ?

Salvează  
Renunță  
Generare

1 Firma 2 Scutiri somaj 3 Asigurați 4 Creanțe fiscale 5 Ajutoare de deces

Date persoana decedata				Date beneficiar			
Nr.	Nume, prenume	CNP	Serie, numar	Data decesului	Nume, prenume	CNP	Suma ajutor
1	QQQQQQQQQQQQQQQ ODDDDDDDDDD	111111111111111	FDJKD 65464	15.10.2017	AAAAAAA BBBB BBBB	2222222222222	1.207

Date informative privind ajutoarele de deces acordate

Numar total de cazuri **1** Valoare **1.207**

Fig. 10

Menționăm că începând cu luna octombrie 2017 s-a modificat și structura vectorului fiscal. Vă rugăm să verificați în aplicația dumneavoastră că arată cel puțin ca în figura de mai jos, în caz contrar, asteptați-vă la erori raportate de DukIntegrator.

**Situații financiare**

Luna: **10-Oct**  
An: **2017**

**Definire vector fiscal**

Creanțe fiscale:

Nr.	Denumire creanță	Cod bugetar	Datorată
122	Impozit pentru venituri din asociere conform titl.IV.1 din C.F.	20470101XX	
411	CAS datorata de angajator	5502XXXXXX	✓
412	CAS retinuta de la asigurați	5502XXXXXX	✓
416	Contrib.pt.acc.de munca si boli profesionale	5502XXXXXX	✓
419	CAS venituri profesionale	5502XXXXXX	✓
421	C.pt.SOMAJ datorata de angajator	5502XXXXXX	✓
422	C.pt.SOMAJ retinuta de la asigurați	5502XXXXXX	✓
423	Fondul de garantare plata creanțe salariale	5502XXXXXX	✓
424	C.pt.SOMAJ venituri profesionale	5502XXXXXX	✓
431	C.sanatare datorata de angajator	5502XXXXXX	✓
432	C.sanatare retinuta de la asigurați	5502XXXXXX	✓
438	C.sanatare pt.asig.cf.Legii nr.95/2006	5502XXXXXX	✓
439	C.pt.concedii de boala datorata de angajator	5502XXXXXX	✓
448	C.sanatare angajator cf.Legii nr.95/2006	5502XXXXXX	✓
451	CAS pt. venituri din drepturi de proprietate intelectuala	5502XXXXXX	✓
452	CAS pt. venituri din contr./conventii civile, contr.agent	5502XXXXXX	✓
453	CAS pt. venituri din expertiza contabila, tehnica, etc.	5502XXXXXX	✓
461	C. sanatare pt. venituri din drepturi de proprietate intelectuala	5502XXXXXX	✓
462	C. sanatare pt. venituri din contr./conventii civile, contr.agent	5502XXXXXX	✓
463	C. sanatare pt. venituri din expertiza contabila, tehnica, etc.	5502XXXXXX	✓
464	C. sanatare pt. venituri din asociere conform titl.III din C.F.	5502XXXXXX	✓
465	C. sanatare pt. venituri din asociere conform art.13.e din C.F.	5502XXXXXX	✓
466	C. sanatare pt. venituri din activitati agricole art.71.d din C.F.	5502XXXXXX	✓
469	C. sanatare pt. venituri din arendarea bunurilor agricole	5502XXXXXX	✓
471	C. sanatare pt. venituri din asociere conform titl.II din C.F.	5502XXXXXX	✓
602	Impozit pe veniturile din salarii	20470101XX	✓
611	Impozit pe venituri din drepturi de autor	20470101XX	✓
613	Impozit pentru venituri din activitati agricole art.71.d din C.F.	20470101XX	✓
615	Impozit pentru venituri din expertiza contabila, tehnica, etc.	20470101XX	✓
616	Impozit pe venituri din contr.cf.Codului civil	20470101XX	✓
619	Impozit pentru venituri din arendarea bunurilor agricole	20470101XX	✓
622	Impozit pentru venituri din asociere conform titl.II din C.F.	20470101XX	✓
623	Impozit pentru venituri din asociere conform titl.III din C.F.	20470101XX	✓

Fig. 11